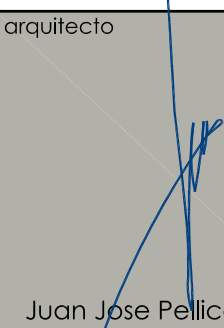

SITUACION

MODIFICADO DEL PLANO N° 0 DEL PROYECTO CON N° DE EXPEDIENTE 09-02334-700
(FECHA MODIFICADO 07-05-09)

proyecto básico y ejecución
CONSTRUCCION DE 64 NICHOS EN EL CEMENTERIO MUNICIPAL
 promotor
EXMO. AYUNTAMIENTO DE SIMAT DE LA VALLDIGNA
 emplazamiento
 Cementerio Municipal
 localidad
 Simat de la Vallidigna - VALENCIA

arquitecto

 Juan Jose Pellicer Berdin
 PLAÇA DELS FURS , 2 (bajo)
 46760 - TAVERNES DE LA VALLDIGNA
 TELF.96 2820866 - FAX.96 2837084
 e-mail: arquitectura@pellicer.com

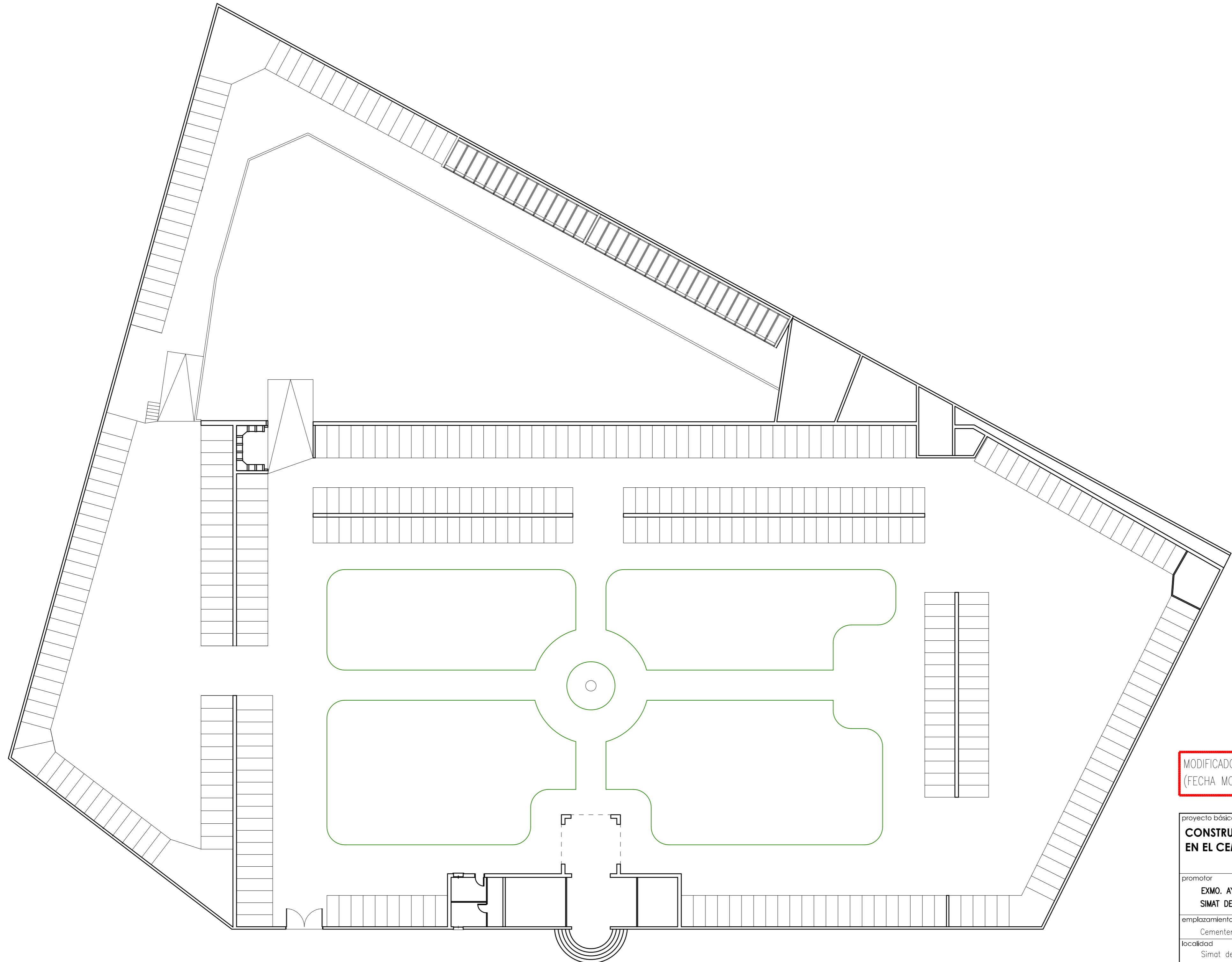
designacion
EMPLAZAMIENTO
 escala
 1:2000
 fecha
 MAYO-2009
 plano n°
0
 ref. 653-09

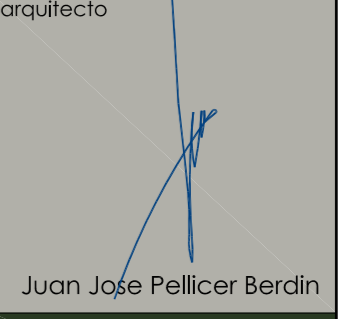

MODIFICADO DEL PLANO N° 1 DEL PROYECTO CON N° DE EXPEDIENTE 09-02334-700
(FECHA MODIFICADO 07-05-09)

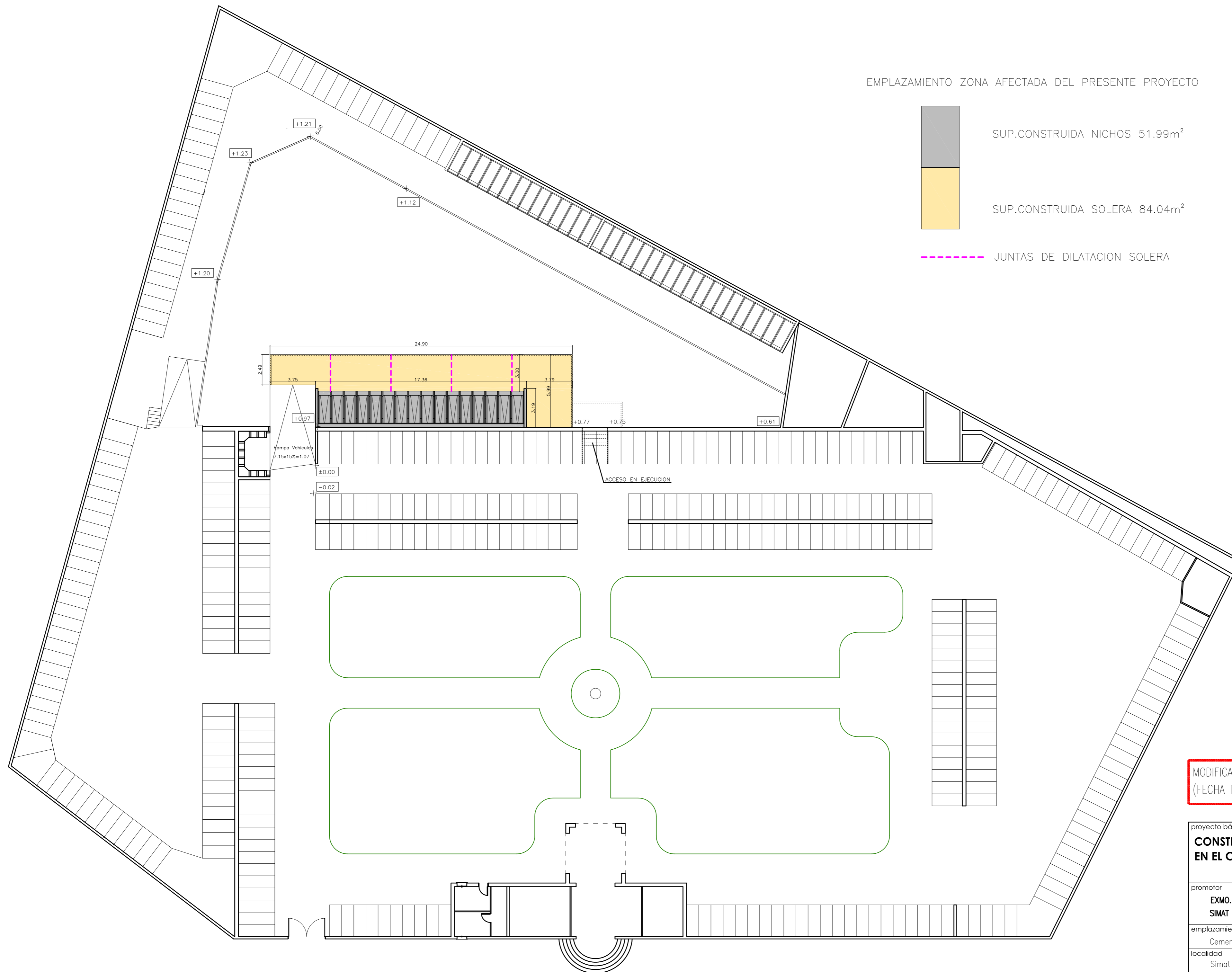
proyecto básico y ejecución CONSTRUCCION DE 64 NICHOS EN EL CEMENTERIO MUNICIPAL	arquitecto  Juan José Pellicer Berdín	designación PLANTA ESTADO ACTUAL CEMENTERIO	
promotor EXMO. AYUNTAMIENTO DE SIMAT DE LA VALLDIGNA		escala 1:200	plano n° 1
emplazamiento Cementerio Municipal	PLACA DELS FURS . 2 (bajo) 46760 - TAVERNES DE LA VALLDIGNA TELF.96 2820866 - FAX.96 2837084 e-mail: arquitectura@jpellicer.com	fecha MAYO-2009	ref. 653-09



EMPLAZAMIENTO ZONA AFECTADA DEL PRESENTE PROYECTO

- SUP.CONSTRUIDA NICHOS 51.99m²
- SUP.CONSTRUIDA SOLERA 84.04m²
- JUNTAS DE DILATACION SOLERA

MODIFICADO DEL PLANO N° 2 DEL PROYECTO CON N° DE EXPEDIENTE 09-02334-700
(FECHA MODIFICADO 07-05-09)

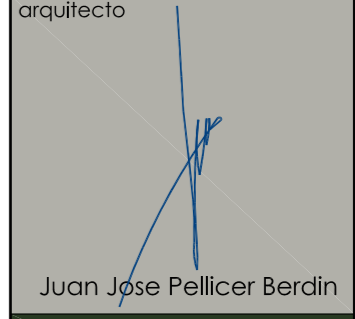
<p>proyecto básico y ejecución CONSTRUCCION DE 64 NICHOS EN EL CEMENTERIO MUNICIPAL</p> <p>promotor EXMO. AYUNTAMIENTO DE SIMAT DE LA VALLDIGNA</p> <p>emplazamiento Cementerio Municipal</p> <p>localidad Simat de la Valldigna - VALENCIA</p>	<p>arquitecto</p>  <p>Juan José Pellicer Berclín</p> <p>PLAZA DELS FURS, 2 (bajo) 46760 - TAVERNES DE LA VALLDIGNA TELF:96 2820866 - FAX:96 2837084 e-mail: arquitectura@jpellicer.com</p>	<p>designacion EMPLAZAMIENTO NICHOS DENTRO DEL CEMENTERIO Y COTAS DE DESNIVELES</p> <p>escala 1:200</p> <p>fecha MAYO-2009</p> <p>plano n° 2</p> <p>ref. 653-09</p>
--	---	--

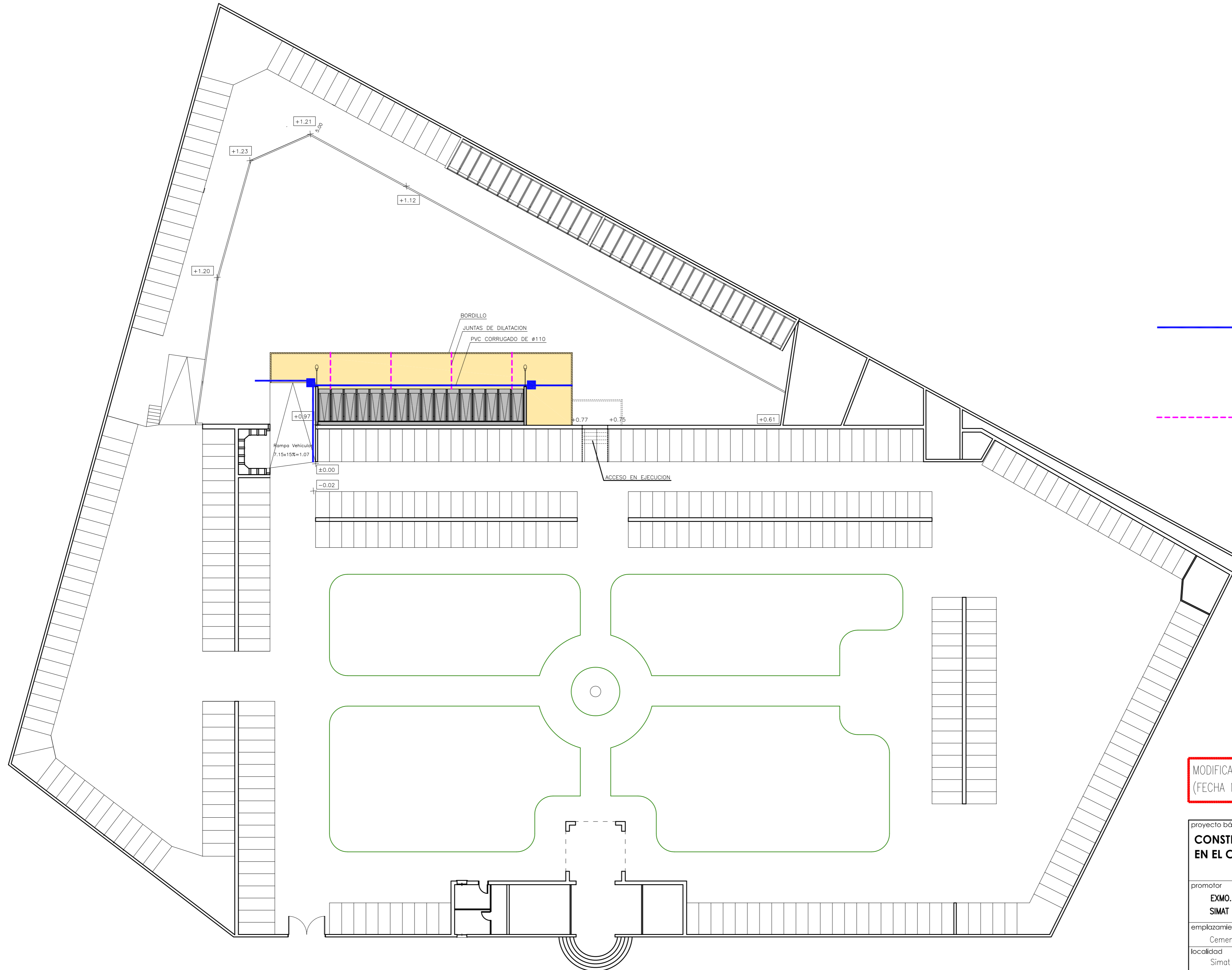

- CONDUCCION ELECTRICA PARA LAS FAROLAS
PVC CORRUGADO Ø 110
- ARQUETA 30x30 PARA CABLEADO ELECTRICO
- FAROLA
- - - JUNTAS DE DILATACION SOLERA

MODIFICADO DEL PLANO N° 3 DEL PROYECTO CON N° DE EXPEDIENTE 09-02334-700
(FECHA MODIFICADO 07-05-09)

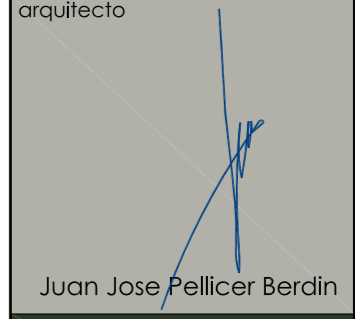
proyecto básico y ejecución CONSTRUCCION DE 64 NICHOS EN EL CEMENTERIO MUNICIPAL	arquitecto  Juan Jose Pellicer Berclín	designacion INSTALACIONES FAROLAS
promotor EXMO. AYUNTAMIENTO DE SIMAT DE LA VALLDIGNA	emplazamiento Cementerio Municipal	escala 1:200
localidad Simat de la Vallidigna - VALENCIA	fecha MAYO-2009	plano n° 3 ref. 653-09

PLACA DELS FURS . 2 (bajo)
 46760 - TAVERNES DE LA VALLDIGNA
 TELF.96 2820866 - FAX.96 2837084
 e-mail: arquitectura@jpellicer.com

FACHADA A

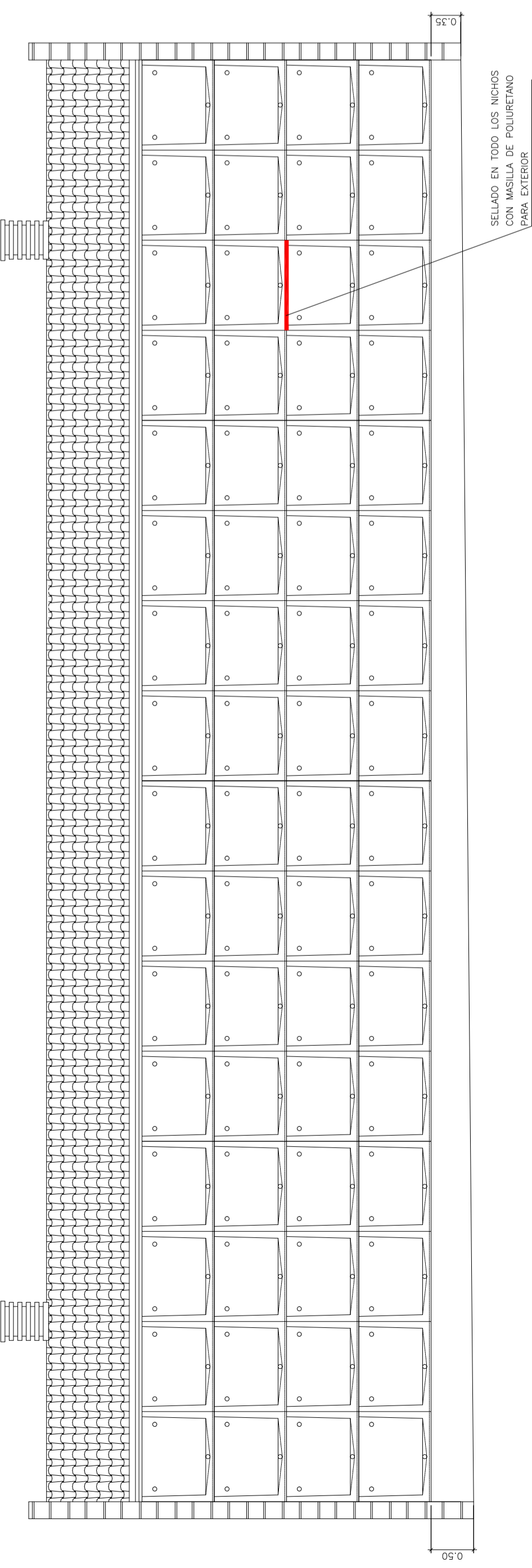

PLANTA GENERAL

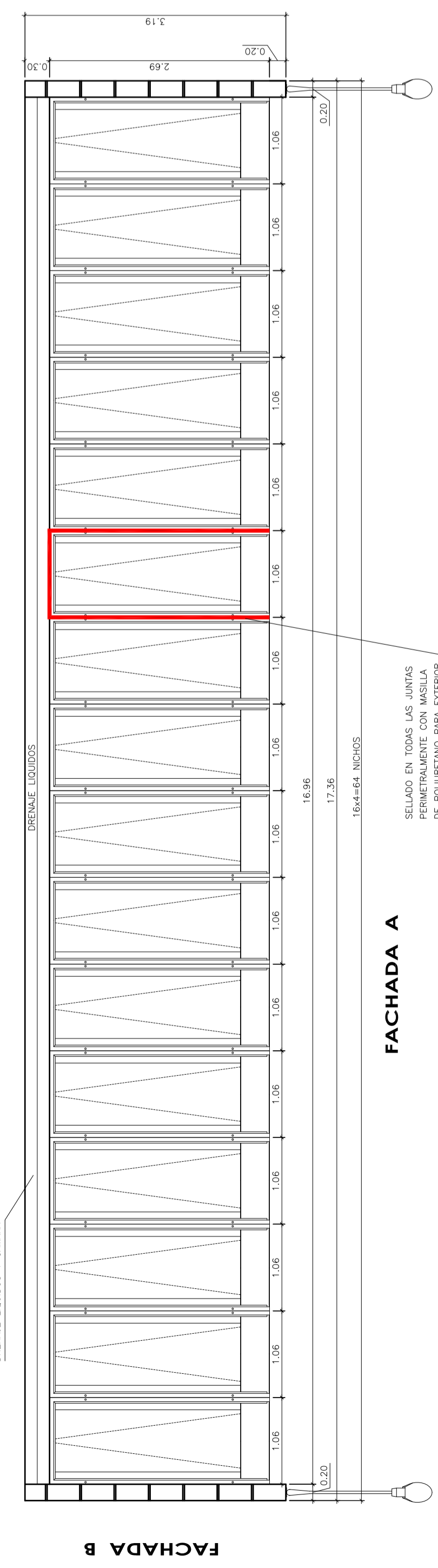

FACHADA A

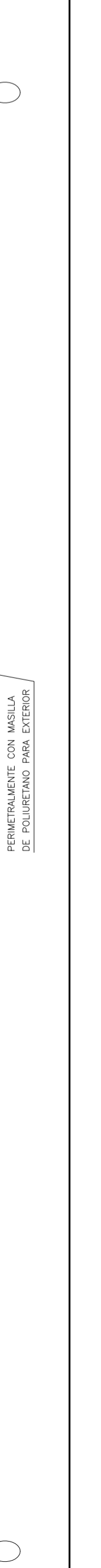

CIMENTACION

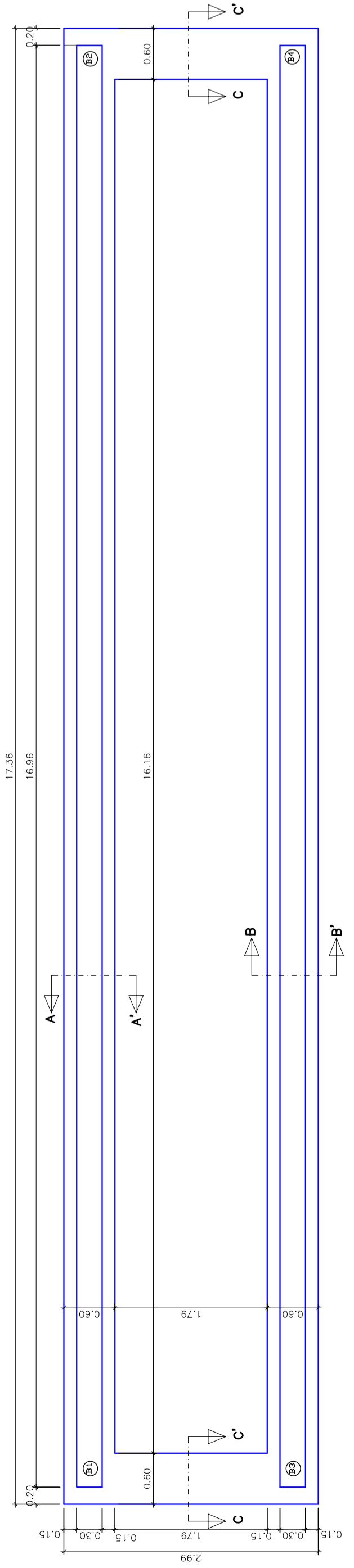

FACHADAS laterales

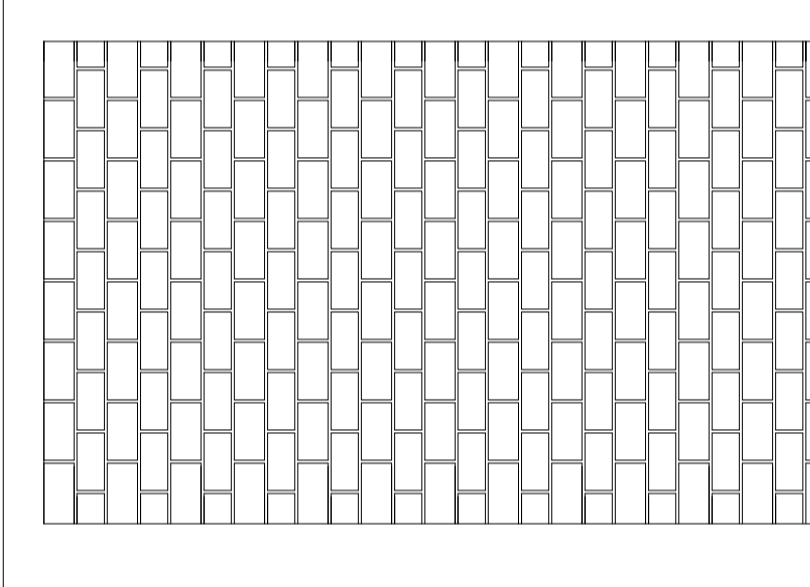

ZUNCHOS MUROS laterales

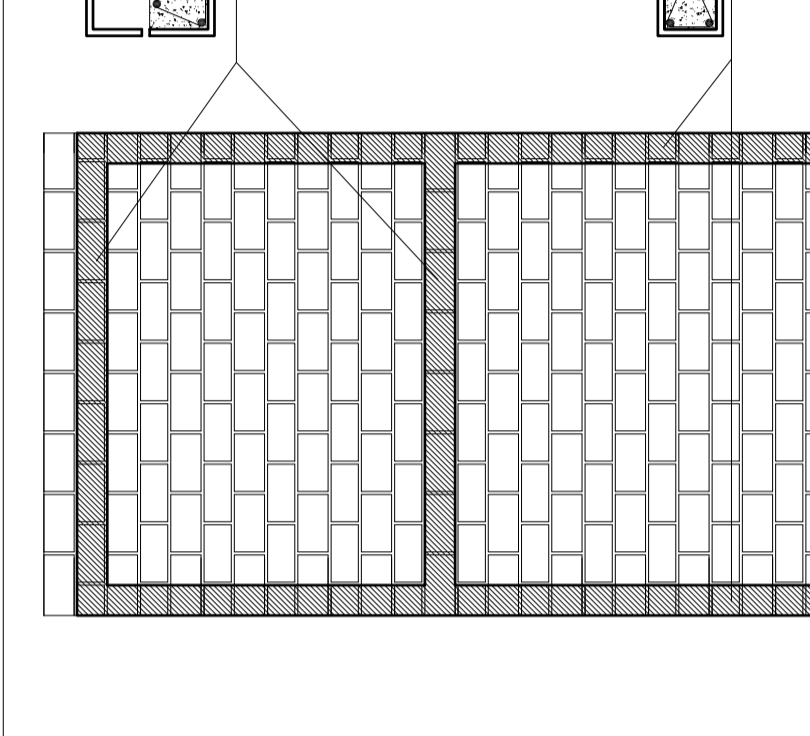

RECURRIMIENTOS NOMINALES

- 1) -Recubrimiento inferior contacto terreno > 8cm.
- 2) -Recubrimiento con hormigon de limpieza 4cm.
- 3) -Recubrimiento superior libre 4/5cm.
- 4) -Recubrimiento lateral contacto terreno > 8cm.
- 5) -Recubrimiento lateral libre 4/5cm.

DATOS GEOTECNICOS

-TENSION ADMISIBLE DEL TERRENO CONSIDERADA $\sigma_{adm} = 0.20 \text{ MPa}$ (20 Tr/m²)

LONGITUDES DE SOLAPE EN ARRANQUE DE PILARES Lb.

ARMADURA	B=400-S	B=500-S	NOTA: VALIDO PARA HORMIGON SIN ACCIONES DINAMICAS CON ACCIONES DINAMICAS
#12	25cm.	30cm.	Si $F_{ck} \geq 30 \text{ N/mm}^2$ PODRAN REDUCIRSE DICHAS LONGITUDES, DE ACUERDO AL ART. 66 (EHE)
#14	40cm.	45cm.	
#16	45cm.	50cm.	
#20	60cm.	65cm.	
#25	80cm.	85cm.	

CARACTERISTICAS DE LOS MATERIALES -ZAPATAS DE CIMENTACION

MATERIALES	CONTROL		CARACTERISTICAS		CARACT.
	Nivel Control	Coef. Puntos	Tempo Medio	Exposicion	
HORMIGON	Nivel Control	1.00	15/20 min.	Normal	B-5005
ACERO	Nivel Control	1.00	15/20 min.	Normal	B-5005

NOTAS

- Control Estadístico en EHE, equivale a control normal
- Solapas según EHE
- El acero utilizado deberá estar garantizado con un distintivo reconocido, sello CIETSD, CC-EHE, ...

SECCION A-A'

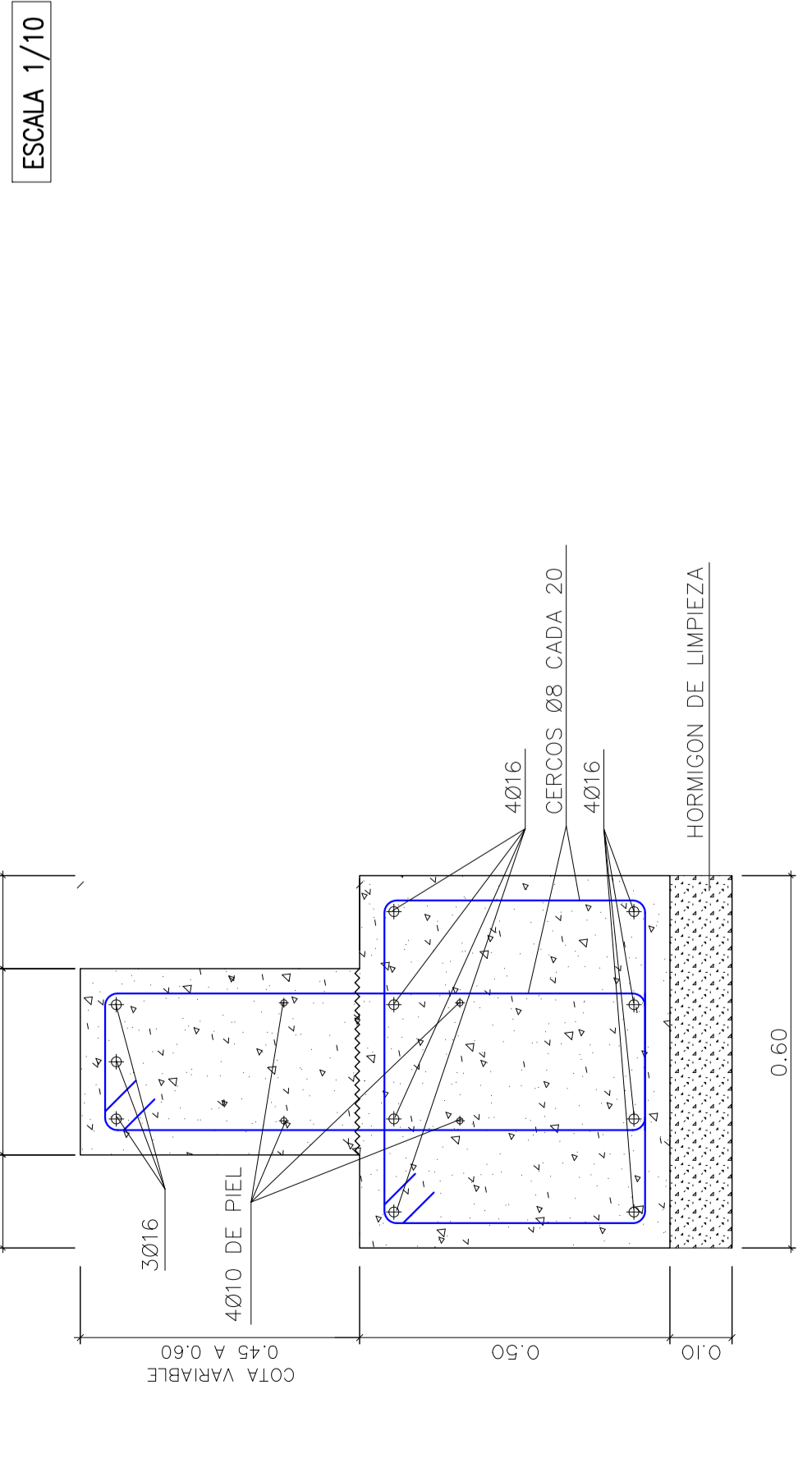

SECCION B-B'

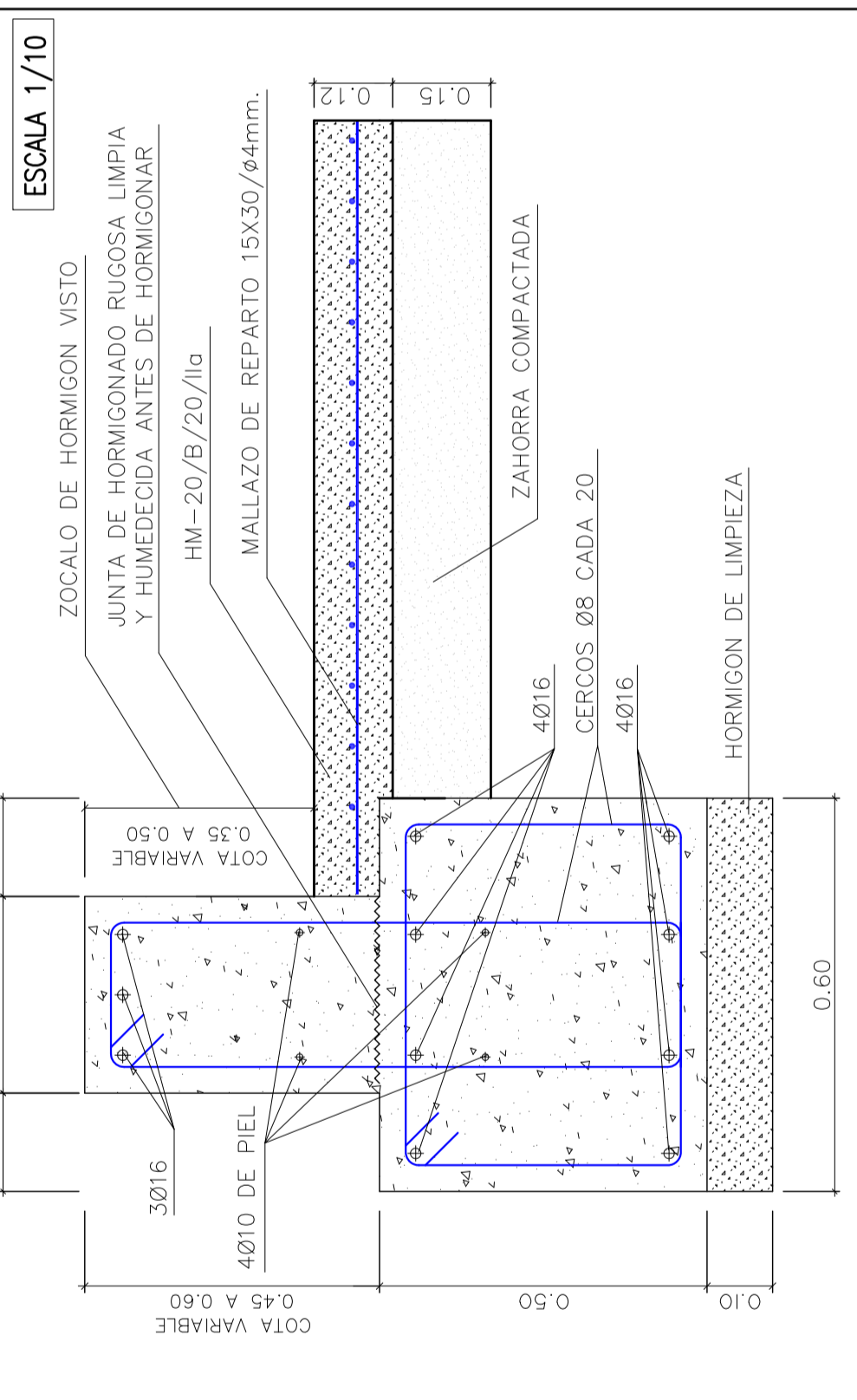

SECCION C-C'

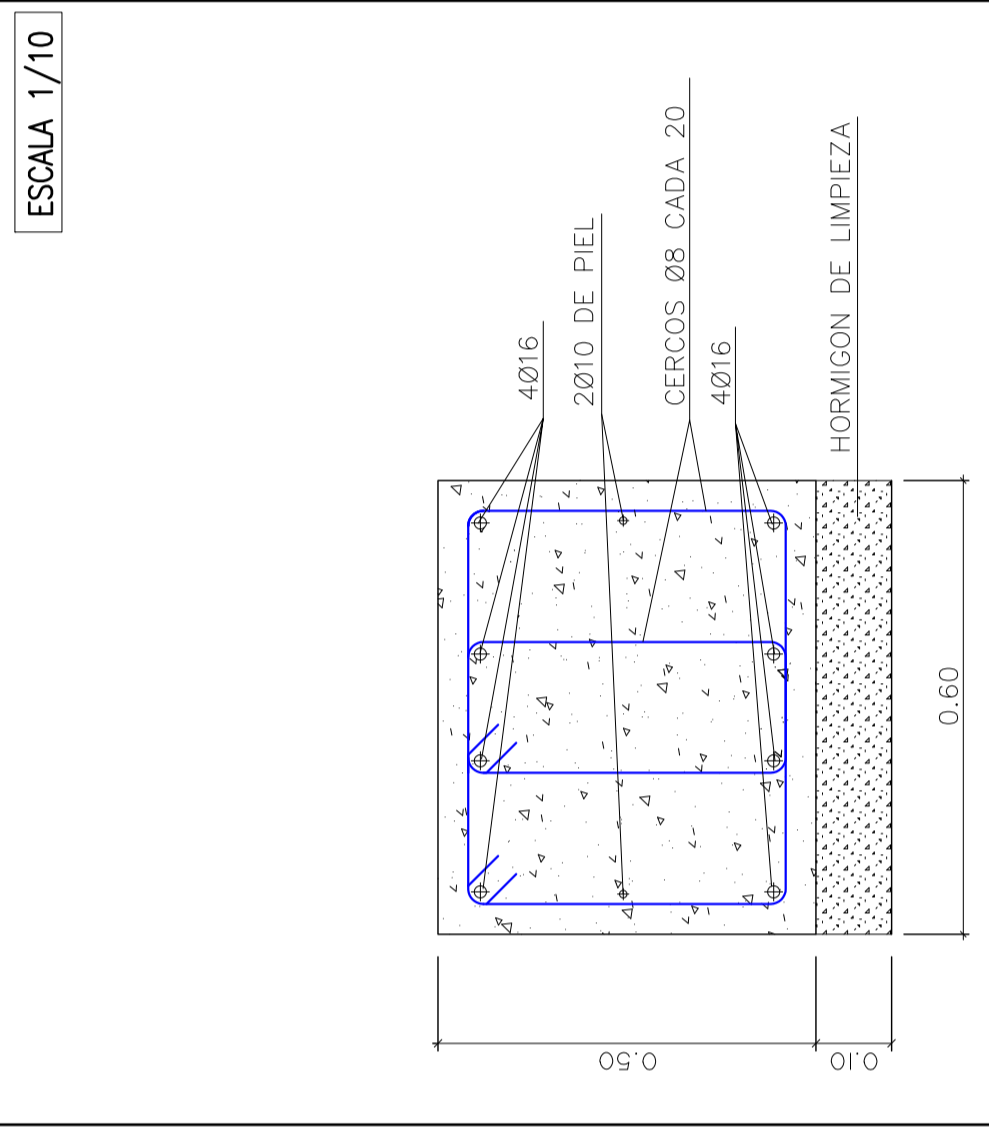

MODIFICADO DEL PLANO N° 4 DEL PROYECTO CON N° DE EXPEDIENTE 09-02334-700
(FECHA MODIFICADO 07-05-09)

proyecto básico y ejecución

CONSTRUCCION DE 64 NICHOS EN EL CEMENTERIO MUNICIPAL

promotor: **EMMO. AYUNTAMIENTO DE SIMAT DE LA VALLDIGNA**
 emplazamiento: Cementerio Municipal
 localidad: Simat de la Vallidigna - VALENCIA

autor: Juan Jppe Ferrer Berdin
 PARA: DGS - June - 2 (boj)
 TEL: 96 282556 - FAX: 96 2833784
 email: gpm@simat.es

designacion: CIMENTACION, REPLANTEO Y DETALLES CIMENTOS

escala: 1/50
 fecha: MAYO-2009
 ref.: 633-09
 plano nº: 4

DETALLE NICHOS SENCILLO

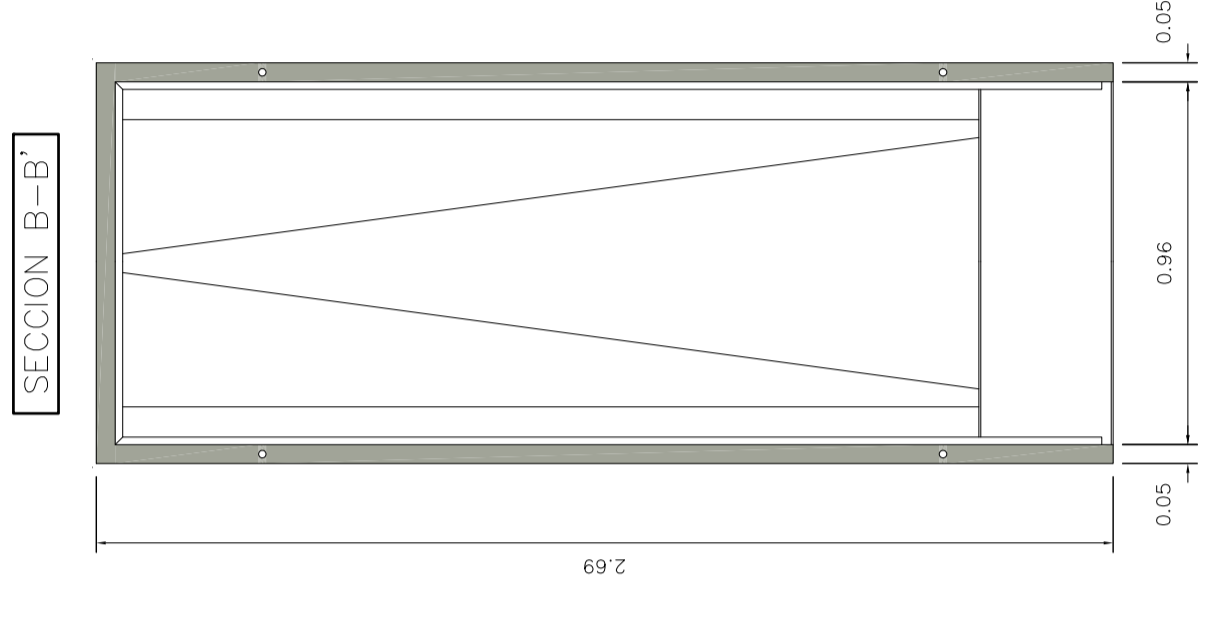

LOSA DE CUBIERTA PARA NICHOS NVA (LSA3)

PERFIL LOSA

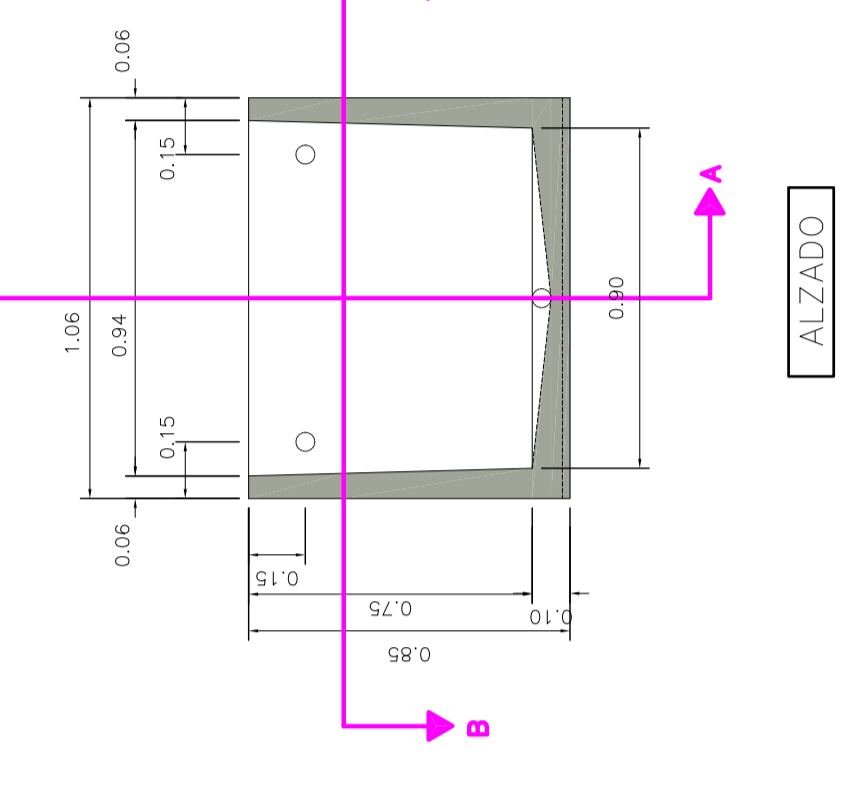
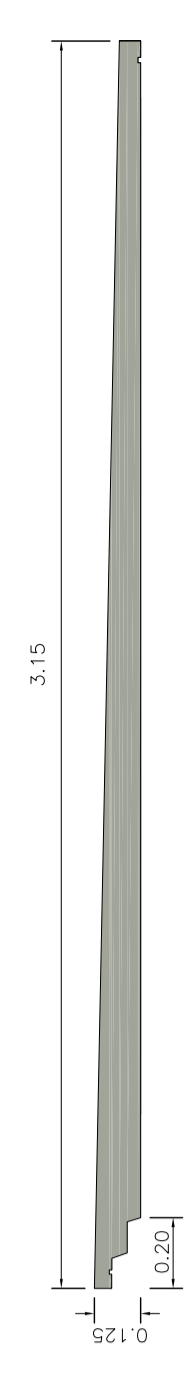

SECCION A-A'

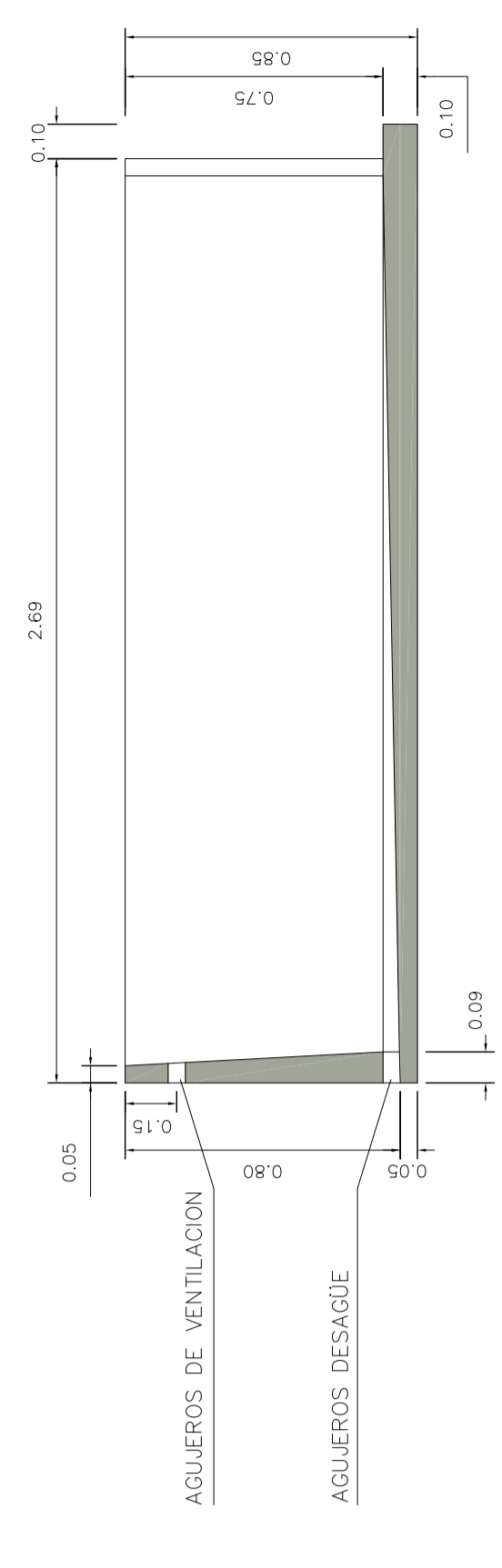

SECCION C-C'

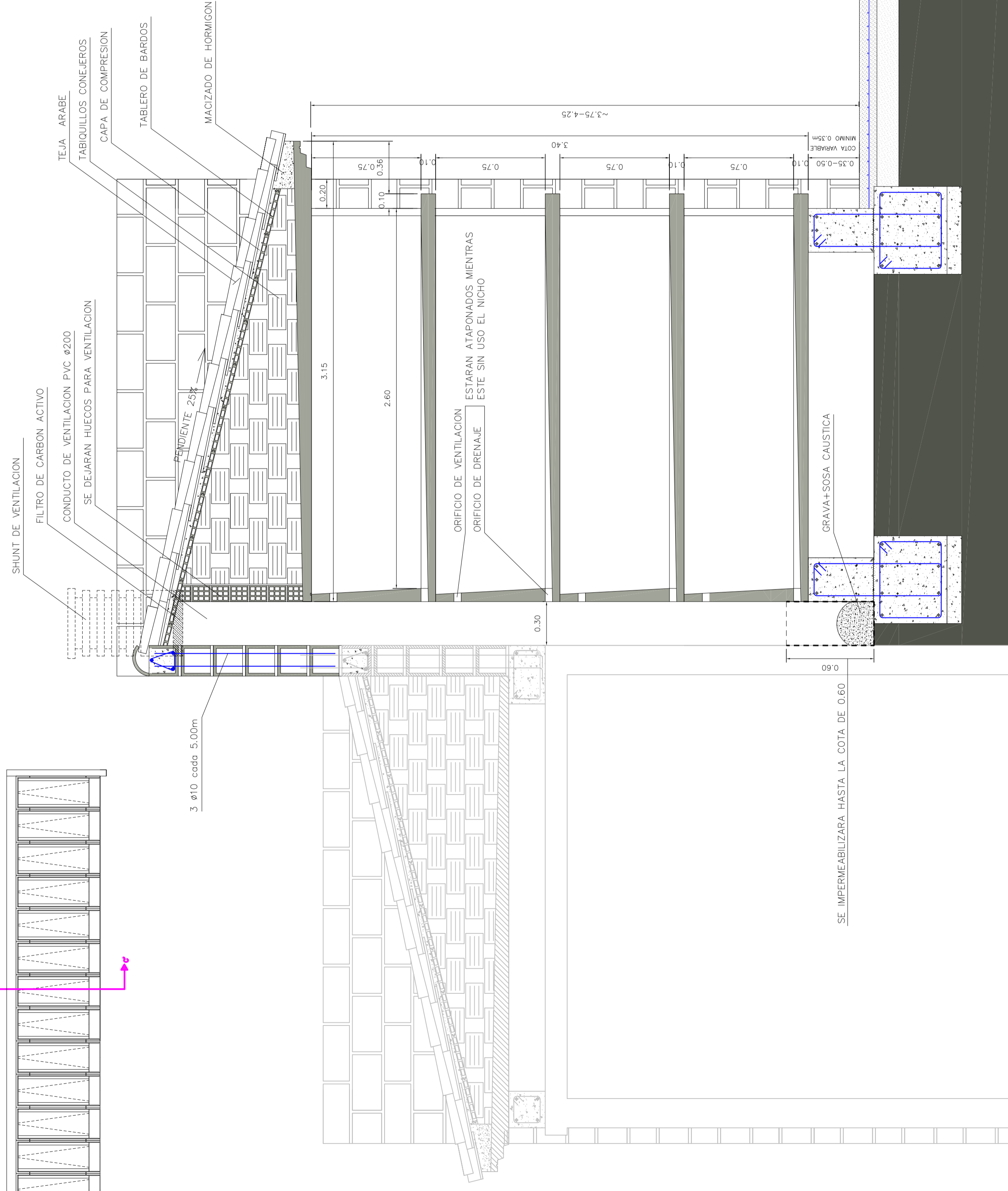
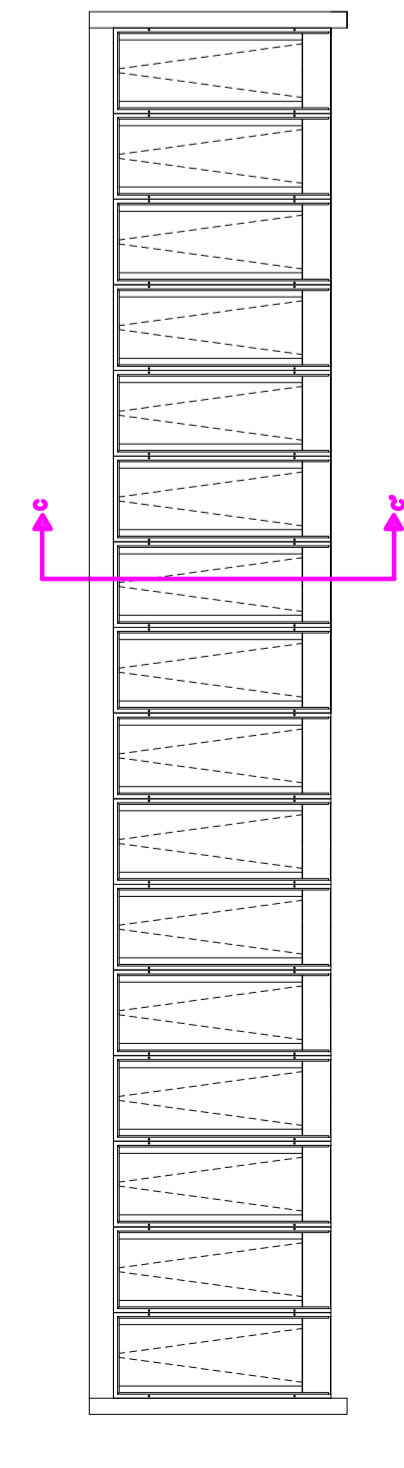

SE IMPERMEABILIZARA HASTA LA COTA DE 0.60

MODIFICADO DEL PLANO N° 5 DEL PROYECTO CON N° DE EXPEDIENTE 09-02334-700
(FECHA MODIFICADO 07-05-09)

proyecto básico y ejecución	designación	escala	plano nº
REPARACION DEL SECTOR NORTE DEL CEMENTERIO MUNICIPAL	DETALLES DE PLANTAS, ALZADOS Y SECCION DE NICHOS PREFABRICADOS SENCILLOS	1/20	5
promotor	graficador	fecha	ref. 654-09
EMO. AYUNTAMIENTO DE SIMAT DE LA VALLIGNA	Juan José Pellicer Berdín	MAYO-2009	
emplazamiento	PLAZA DEL FUS 2. (899)		
localidad	48780 - TIVERNES DE LA VALLIGNA		
	TEL. 96 282696 - FAX 96 283704		
	E-mail: j.pellicer@simat.es		
	Sinat de la Valligna - VALENCIA		